

LANÇAMENTO

Aqui, **A BRISA** faz
sua vida um abraço
receber.

Amihan

JAGUARIBE

Amihan

JAGUARIBE

Um quarto com suíte e vista para o mar de Jaguaribe.

Amanhece e ela chega leve, traz conforto fresh, ameniza o viver. Inspira, suspira, abre o seu sorriso e vem sentir **JAGUARIBE**. Lugar de sol e mar, pé na areia, alma cheia de paz. Aqui, a **BRISA** faz a sua vida um abraço receber.

CLIQUE AQUI

e assista o vídeo do seu novo empreendimento.



DETALHAMENTO DO PROJETO



Apartamentos de um quarto
com suíte e duas opções de planta



Varanda com guarda corpo
em vidro nas unidades do 1º andar.



Rooftop com vista
para o mar.



Piscina com raia de 21m
e deck de madeira.



Academia e Espaço Fitness
ao ar livre.



Espaço de Convivência



Prédio com 6 apartamentos
por andar totalizando 96 apartamentos



Dois Elevadores



Sala para zelador
com W.C.



Espaço Gourmet
e estar.



Lounge Bar com
Churrasqueira no Rooftop.



Bicicletário



Guarderia
para pranchas.



Laundry
com estar para espera.



Coworking / Home Office
com sala de reunião.



Medidores Individualizados
de água, energia e gás



Guarita Elevada



Cobertura Verde



Energia Solar



Academia com
Espaço Fitness

Movimentar



Amihan | JAGUARIBE

Compartilhar



Piscina com raia de 21 m
e deck de madeira

Amihan | JAGUARIBE

Rooftop com Lounge Bar
e Churrasqueira.



Celebrar

Espaço de Convivência no Rooftop



Amihan | JAGUARIBE

Rooftop

Viver



Amihan | JAGUARIBE

Planta baixa do Pavimento Tipo

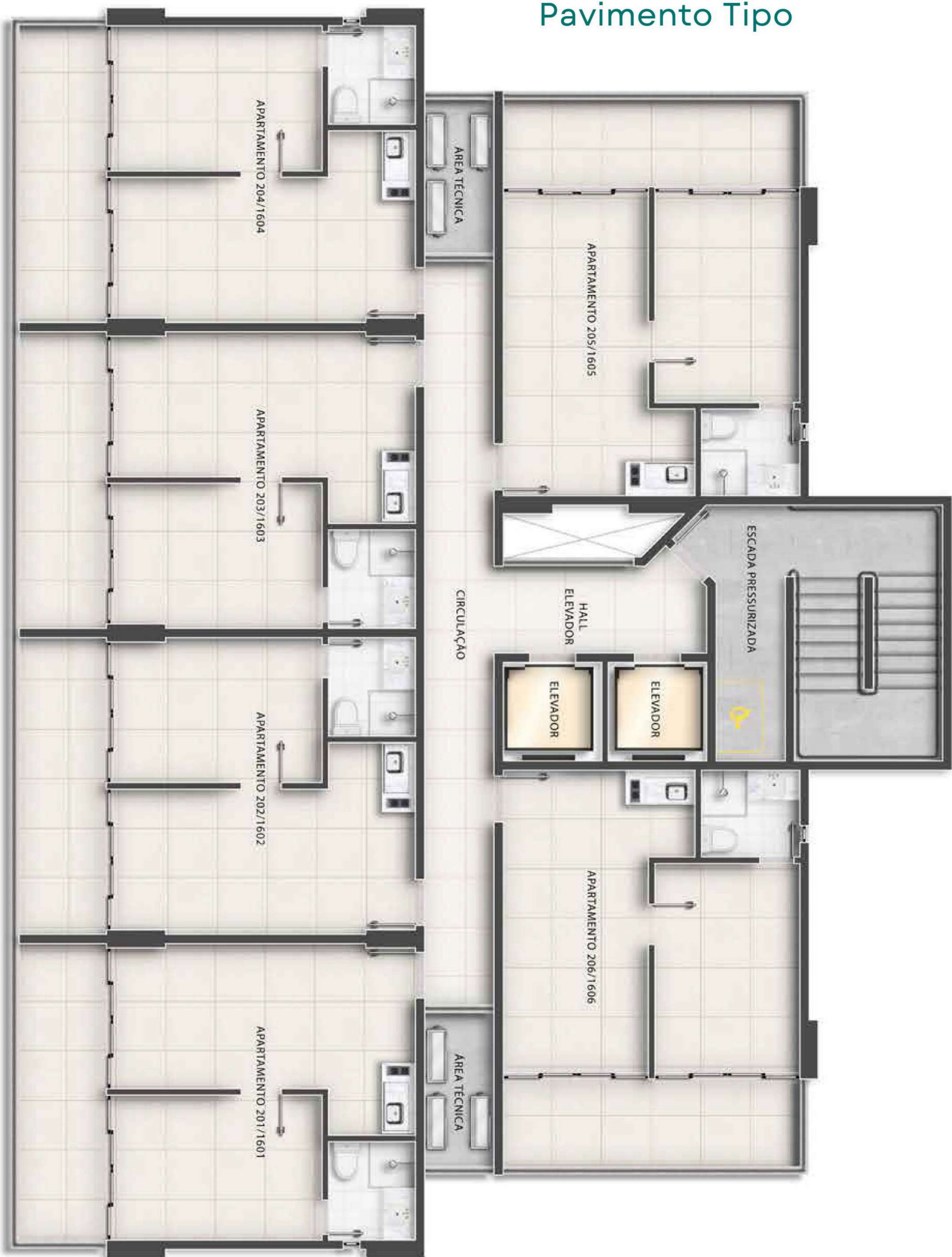

gire a tela para
vizar a planta

Planta baixa do Rooftop



gire a tela para
vizar a planta

Planta baixa do Playground



Receber



| Hall de Entrada

| Espaço Gourmet





| Coworking / Home Office



| Laundry

Organizar



Suíte

Restaurar



Sala

Acolher

Bicicletário



Guarderia

Apartamento de um quarto
com suíte e terraço



gire a tela para
vizaralizar a planta



Apartamento de um quarto com suíte.



gire a tela para
vzualizar a planta

Amihan | JAGUARIBE



LOCALIZAÇÃO

JAGUARIBE



Excelente mobilidade com pontos de ônibus próximos. Fácil deslocamento por 3 importantes avenidas: Otávio Mangabeira, Pinto de Aguiar e Orlando Gomes.



20min do aeroporto de Salvador.



Acesso direto à BR324 através da Av. Gal Costa e Av. 29 de Março.



250m de uma das melhores praias de Salvador.



Hipermercado e Delicatessen próximos.



Faculdades e Escolas próximas

1. Amihan Jaguaribe 2. Rei dos Bolinhos 3. Sou crossfit 4. Hiperideal
5. Escola Colmeia 6. Faculdade Unidom 7. Faculdade Unirb 8. Colégio Panamericano
9. Brogonnhella Pizzaria 10. Creche Kidsland 11. Red Burger 12. Drogeria São Paulo

Amihan

JAGUARIBE

Rua da Fauna, nº 14, Jaguaribe, Salvador, Bahia.

www.amihanjaguaribe.com.br

📷 @amihanjaguaribe

☎ 71 9 8796-5528

📞 71 3362-0959

Construção e Incorporação



Projeto Arquitetônico



Projeto de Interiores



Marketing e Comunicação



Empreendimento Amihan Jaguaribe, com Memorial de Incorporação registrado sob o número R-[...] da matrícula nº [...], do Cartório do 7º Ofício de Registro de Imóveis de Salvador/BA, conforme o artigo 32, 61º e 63º, da Lei nº 4591/64, incorporadora responsável: AMIHAN INCORPORAÇÃO SPE LTDA, inscrita no CNPJ/MF sob o nº 43.227.559/0001-61, com sede na Cidade de Salvador/BA, na Av. Luís Viana, nº 7532, Torre 02, sala 1107, Alphaville I, 41701-005. Projeto arquitetônico: ALBERTO HERMIDA ROMERO - CAU/BA nº 000A140090. Responsável técnico: SERGIO GOMES BASTOS - CREA/BA nº 12014/D BA. A descrição exata do empreendimento consta do Memorial Descritivo e prevalece sobre o conteúdo deste material. Todas as fotos são meramente ilustrativas e não foram ambientadas no local ou no entorno do empreendimento. Não há garantia de vista mar para qualquer unidade e/ou para as áreas comuns. Todas as imagens e perspectivas elaboradas com recursos gráficos são meramente ilustrativas, portanto não correspondem fielmente às condições naturais e construtivas do local e entorno do empreendimento. Todas as ilustrações artísticas de unidades residenciais autônomas e as plantas ilustrativas com sugestão de layout e decoração são apenas referências quanto à possibilidade de uso e modificação das unidades residenciais e sofrerão variação conforme a tipologia da unidade. Os mobiliários, acabamentos, objetos e equipamentos são mera sugestão de decoração e não farão parte da unidade autônoma. Todas as medidas poderão sofrer alterações em razão da tipologia das unidades. As unidades autônomas não serão entregues com equipamentos de automação. As áreas comuns são dotadas de ponto elétrico para instalação de equipamento elétricos e eletrônicos, cabendo ao cliente/condomínio a aquisição e instalação de tais equipamentos. Os acabamentos, equipamentos e móveis das áreas comuns são meramente ilustrativos, posto que estas serão entregues conforme Memorial Descritivo e nos termos dos compromissos de compra e venda celebrados com os adquirentes. As disposições das escadas poderão sofrer alterações durante a execução da obra. Todas as imagens aqui representadas poderão não retratar fielmente as cores, texturas, brilhos e reflexos naturais por se tratar de material impresso. Os adquirentes estão sujeitos às regras condominiais. As distâncias dos percursos representados no mapa ilustrativo estão de forma. Os pontos de comércio e serviços não integram o empreendimento e podem ser modificados ou encerrados em qualquer momento. A AMIHAN INCORPORAÇÃO SPE LTDA. Oferece a seus clientes produtos imobiliários e não investimentos financeiros. A Incorporadora não garante valores ou créditos ofertados por agentes financeiros.